



ECOLBÚN

Aventura, Descanso y Bienestar

www.vivecolbun.cl



Textos:

Carolina Hasbún Campos

Portada:

Fotografía Fernando Yañez Retamal

Revisión de textos:

Mariano Rivera Figueroa

Mitzi Verdugo Pontigo

Impresión:

Freimy Aguilera

Sercon Publicidad

Fotografías:

Francisco Candia Castro

Jenifer Sofia Blanco

Manuel Briceño Sepúlveda

Carmen Paz Madrid Sánchez

Intriper.com

Cámara de Ecoturismo y Artesanía
de Colbún (Vive Colbún)

Ilustre Municipalidad de Colbún

Fundación Altue

Segunda Edición, Diciembre 2023

Financiado:

Sercotec

(programa de Fortalecimiento
de Asociaciones Gremiales)







La Cámara de Ecoturismo y Artesanía de Colbún nació el 2017, como iniciativa de un grupo de emprendedores del territorio, con el propósito de destacar conjuntamente diversas temáticas como ;artesanía, patrimonio, turismo y ecología . Esto resulta clave para comprender el enfoque de la organización, pues se fundamenta en la vida sana, el respeto por la naturaleza , el cuidado de la comunidad; sus tradiciones y el desarrollo sustentable de la comuna que posee alto potencial turístico. Así, la prioridad de la Cámara de Ecoturismo y Artesanía de Colbún, también conocida como Vive Colbún, es salvaguardar el patrimonio cultural, social, arqueológico y ambiental de la comuna de Colbún; es decir, preservar y perpetuar para las futu-

ras generaciones la majestuosidad de los ecosistemas que hoy abrazamos.

En ese contexto, invitamos a realizar un recorrido por la comuna de Colbún, ubicada en la provincia de Linares, Región del Maule, zona central de Chile. En esta segunda edición, la revista Ecolbún servirá como hoja de ruta, para apreciar este vasto territorio que cuenta con ecosistemas de inconmensurable belleza. La invitación es a conectar con la flora y fauna de nuestros territorios, en medio de ríos que nutren estas tierras fértiles.

¡Vamos juntos a conocer la propuesta y oferta turística, disfrutando del encanto de nuestra comuna;

ÍNDICE:

1. Colbún comuna Turística
 - 1.1. ¿Cómo llegar?
 - 1.2 Localidad de Panimávida
 - 1.3 Localidad de Rari
 - 1.4 Localidad de Quinamávida
 - 1.5 Localidad de Los Rabones
 - 1.6 Paso Internacional Pehuenche
 - 1.7 Lagos Artificiales
 - 1.8 Localidad del Melado
2. Directorio de Servicios

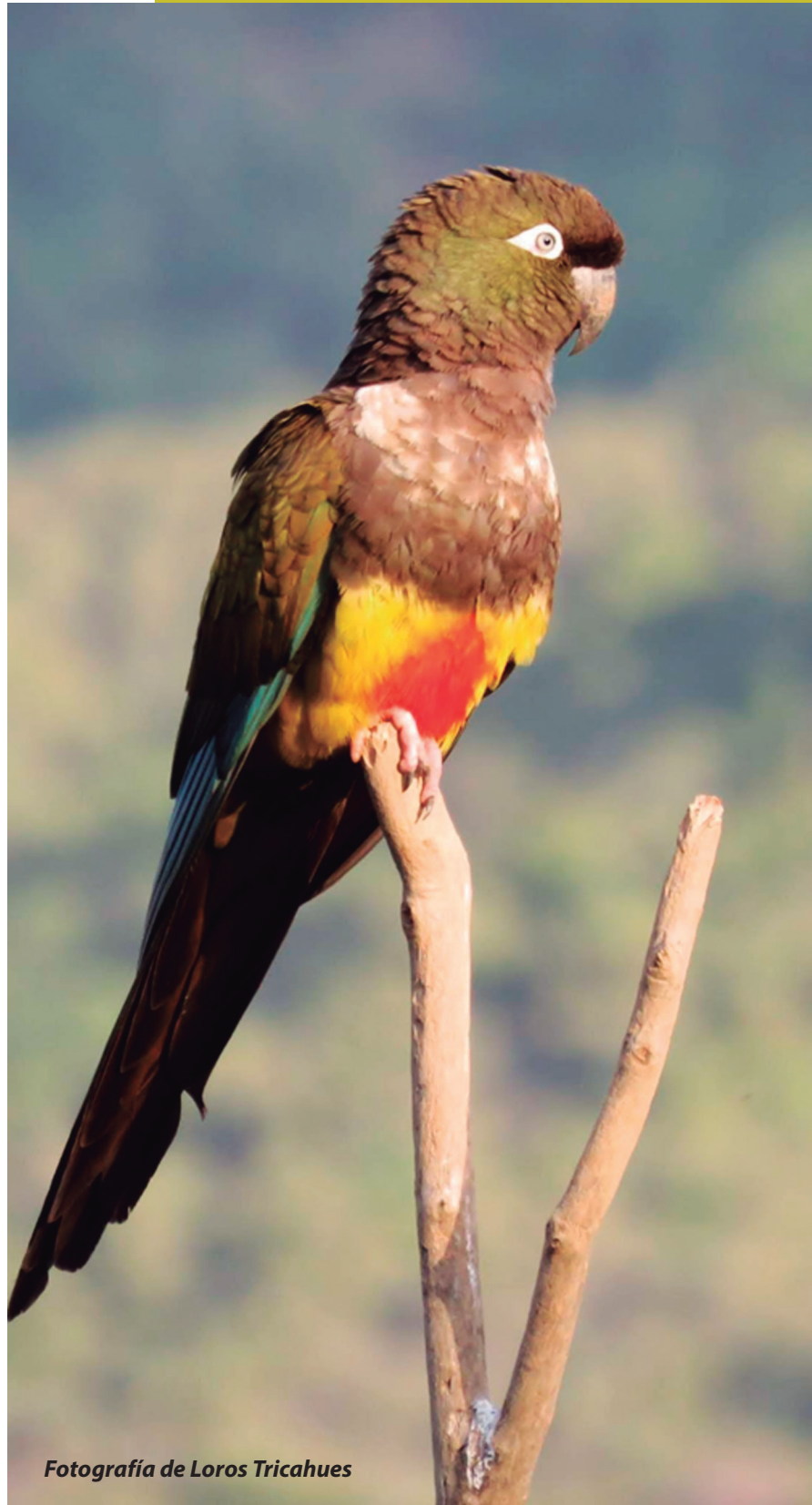

Fotografía de Loros Trichahues

Colbún Comuna Turística



Es momento de comenzar a conocer la comuna de Colbún cuya historia data del año 1549, cuando -aún en proceso de colonización - por decreto el 01 de Agosto, Pedro de Valdivia le concede a modo de encomienda el pueblo indígena originario "Putaganés" al conquistador Bartolomé Blumenthal, quién se había asentado en el actual sector precordillerano que habitamos. De esta forma, las tierras de la parte alta de la ahora provincia de Linares, es decir, Colbún, Panimávida, Quinamávida, Rari, Abanquill y todas las localidades ubicadas entre los ríos Putagán y Maule, ancestralmente pertenecientes al pueblo de Putagán, fueron entregadas al conquistador. Maravillados por el paisaje, sus ríos, flora y fauna, se dio inicio al proceso

de construcción de viviendas y pequeños villorrios; entre los cuales aún persiste y destaca el pueblo de Rari.

En la actualidad el gobierno comunal se encuentra ubicado en el sector norte de la comuna, a un costado de la plaza de Colbún, en la dependencia municipal correspondiente a la Dirección de Turismo, ubicada en la calle O'higgins. A continuación, por la misma calle en dirección al norte podrá observar parte del casco histórico y las casas patrimoniales, con corredores, techumbre de teja chilena y grandes puertas que nos invita a recordar el pasado; en los tiempos de apogeo y esplendor, donde por sus calles circulaban carretas y carretones.

Si disfruta de la lectura y en sus visitas un infaltable son las bibliotecas, en la Avenida Adolfo Novoa encontrará la biblioteca de Colbún, con una gran cantidad de libros de diversas temáticas, entre estas historia local y arqueología. La comuna de Colbún es, principalmente, turística, agrícola y artesanal; su historia se remonta a la sanación por medio de sus barros y aguas termales, que servían de medicina natural a los conquistadores que pasaban por el territorio y bien podríamos señalar que desde sus inicios ha sido una fuente de bienestar e historia. Colbún cuenta con riqueza cultural, natural, arqueológica y artesanal; destacando el valor de sus habitantes, amantes de sus tradiciones campesinas y que disfrutaban anualmente de diversas festividades como "la cruz de mayo", "fiesta de San Sebastián", "la fiesta de la "Carreta", "Trilla a Yegua Suelta", entre muchas otras.

La precordillera y cordillera de la comuna apasiona a quienes gustan del deporte al aire libre y cuenta con rutas de trekking de diferentes niveles e intensidad, por lo que

invita a grandes y pequeños, avezados rutereros y también a principiantes, a disfrutar de la naturaleza, el reconocimiento de flora y fauna nativa. Del mismo modo, las particularidades de esta comuna posibilitan la práctica de deportes acuáticos en los ríos y en los embalses Machicura y Colbún, este último el más grande de Chile.

En su paso por el Pueblo de Colbún encontrará "Rukalauken Restaurant", que ofrece exquisitas preparaciones a la carta, menús y colaciones, con tradición inspirada en las recetas de la abuela. Y si busca una instancia de relajación junto a los amigos, una recomendación es saborear su variedad de tablas y coctelería. Luego de recargar energía, si desea un paseo por la plaza encontrará en la acera de la calle O'higgins, réplicas de los petroglifos estilo "Guaiquivilo" plasmados en azulejos con vistosos colores. Cabe mencionar que dicho proyecto fue ejecutado por la artista visual, gestora cultural y educadora Carola Cofré, a quien recomendamos seguir en sus redes sociales (@eltallerdelacaracola)

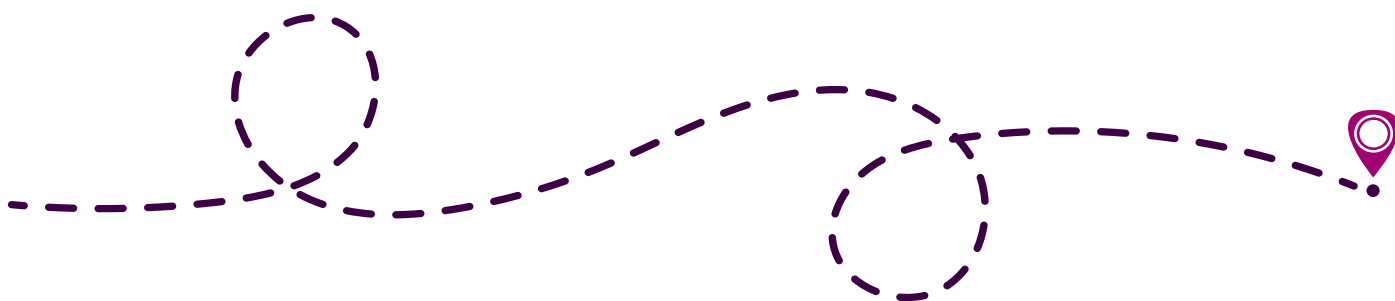

Acá estamos ubicados



Distancias	
Ciudad	KMS.
Santiago	301,3
Talca	48,0
Concepción	228,6
Malargüe	285,3

Panimávida

Turística Ayer, Hoy y Siempre



Si disfruta de los lugares turísticos emblemáticos o internacionalmente conocidos, un infaltable en su bitácora es el Pueblo de Panimávida, que en mapudungún, significa "monte de puma" o "cerro de león". A Panimávida se puede llegar por la ruta L-11 que conecta Linares con Colbún.

Al inicio del recorrido, encontrará un pueblo que cultiva sus tradiciones, de carácter apacible y de saberes campesinos. Su plaza llama la atención. Se destaca la imponente arquitectura colonial de la parroquia y del emblemático "Hotel Termas de Panimávida" (1822), con los renombrados "baños de Panimávida", con aguas termales reconocidas nacional e internacionalmente por sus propiedades curativas. Las aguas termales han sido premiadas con varias medallas. La divulgación del poder curativo del barro termal ha sido destacada desde 1877 y estudiada con detención,

hasta nuestros días, en que sigue aliviando los dolores musculares y el cansancio, además de revitalizar el cuerpo.

En este sentido, el "Hotel Termas de Panimávida" es una excelente opción a la hora de descansar y disfrutar de estas aguas termales sanadoras, con la comodidad que merece, cuenta con restaurante, SPA y piscinas, así como amplias instalaciones, corredores y patio interior; todo decorado con piezas históricas de Chile.





Postal de Hotel Termas de Panimávida

A pasos de la Plaza se encuentra la iglesia de “Nuestra Señora de la Buena Esperanza”, cuyo estilo neoclásico con rasgos coloniales se compone de una nave y techo de dos aguas, nombrada parroquia el 03 de febrero de 1913.



Iglesia “Nuestra Señora de la Buena Esperanza”

Los 20 de enero se realiza la “fiesta de San Sebastián”, un singular rito que comienza el día anterior con feligreses que acuden a la parroquia “Santa Inés de Rari”, ubicada en el pueblo artesanal y patrimonial de Chile, a pocos kilómetros de Panimávida. Allí se efectúa “el Robo del Santo”, iniciando con un esquinazo folclórico la fiesta en el emblemático puente de Rari.

Al día siguiente, miles de personas llegan al lugar a pagar mandas y agradecer al Santo, para luego celebrar la misa frente a la parroquia “Nuestra Señora de la Buena Esperanza”, en una fecha que es acompañada por miles de comerciantes que vender un sin fin de artículos, desde figuras religiosas, artesanías, comidas, entre otros. Es, sin duda, un buen panorama donde se destaca la fé, las tradiciones y la cultura de un pueblo creativo.

El 20 de marzo se repite la fiesta del santo “San Sebastián”, congregando a los agricultores, quienes ofrendan sus cosechas y agradecen por la temporada de verano que concluye.

La historia y la cultura son siempre un buen panorama es así, como en la calle Capitán Rebolledo encontrara el terreno municipal cedido a la “Fundación Kuramávida” (montaña o cerro de piedra en mapudungún), dicha Fundación se enfoca en construir el futuro museo arqueológico, ferroviario e histórico de Panimávida. Cabe señalar que para el futuro museo, existe hasta la fecha parte de la faja de la trocha angosta o riel, del “tren chico”; vagón ferroviario que conectaba Linares a Colbún, con una estación en Panimávida. Este ferrocarril servía como medio de transporte para pasajeros, además de permitir la carga para la comercialización

de los productos agrícolas. El “tren chico” tuvo su final e hizo su último viaje desde la estación Colbún hacia Linares, el domingo 20 de junio de 1954, para nunca más volver. Aún se puede visitar la ex estación del tren chico, hoy una linda casona de color rosado, que se ubica en una esquina de la población “la Chiripa”; conjunto de viviendas pertenecientes a los antiguos obreros y trabajadores de la fábrica embotelladora.

Actualmente en el terreno del futuro museo Kuramávida hay mucha historia. Ade-

más del ferrocarril y sus vestigios, existe emplazada una “piedra tacita”; pieza arqueológica con 7.700 años de antigüedad aproximada. El 2021 sufrió serios daños luego de ser volteada por trabajos en terreno contiguo, lo que motivó a las y los vecinos el crear la fundación que hoy la resguarda y divulga. A propósito de lo anterior, en el pueblo de Panimávida se pueden encontrar dos “piedras tacitas”, la otra está ubicada en dependencias del hotel termas de Panimávida, un verdadero repositorio de historia por conocer.

Compartimos con ustedes un mapa que ilustra el complejo de 3 piedras tacitas que se encuentran en Colbún.

Si decide visitar Panimávida un fin de semana, ya sea sábado o domingo en la plaza encontrará a los artesanos de la zona, quienes venden artículos en piedra toba, crin, telares de Quinamávida, madera, vellón, medicina, cosmética natural, y mucho más.

Después de recorrer este histórico lugar patrimonial y turístico emplazado en el verdor del valle central, y si desea degustar de fina gastronomía, le invitamos visitar “Restaurante Gourmet Catedral”, el cual apuesta por satisfacer a los más exigentes paladares con ingredientes culinarios no tradicionales y, al mismo tiempo, arraigados en el territorio campesino al que pertenece. Catedral promete una explosión de sabores, acompañada de vinos de la zona, cervezas artesanales, jugos naturales, entre otros.

También resulta imprescindible conocer la cervecería artesanal “Der Tata Loco”, elaborada por un maestro cervecero local con

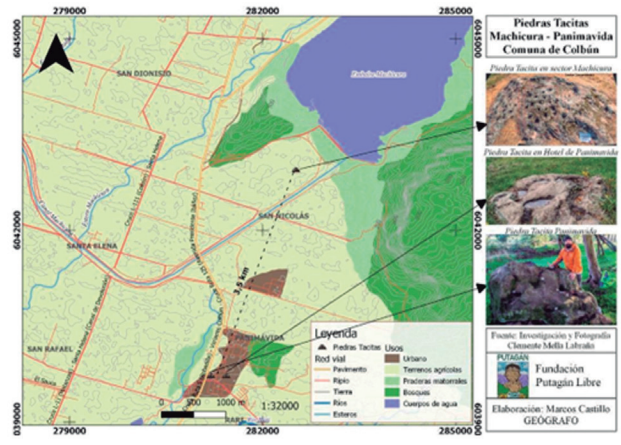

minucioso cuidado del proceso productivo, desde la plantación de los granos que serán la materia prima, hasta la creación de las cinco exquisitas variedades, cuyos sabores, aromas y texturas sorprenden.



Puede encontrar la cerveza artesanal "Der Tata Loco" en el comercio local de Panimávida y en los restaurantes de la comuna.

Otra opción para alojar en Panimávida es la "Hostería y Residencial Estelita", ubicada a pasos de la plaza del pueblo. Un espacio cómodo, con amplias habitaciones y un restaurante con exquisitas preparaciones para todos los gustos.

Ahora bien, si desea profundizar en los saberes durante su recorrido, contamos con guía turístico local certificado conocedor de la historia, tradición y atractivos naturales que podrá encontrar en Panimávida y sus alrededores, Felipe Hasbún de "Madre Nativa". Para detalles revisar el directorio de la revista.



Piscinas y comedores en Hostería y Residencial Estelita



El arte de Bosque Melódico con sus creaciones únicas, en joyería y luthería



Actividades deportivas de Enhuellados

Un panorama imperdible es visitar "Bosque Melódico y Leufu Joyas". En este lugar observará diversos oficios como luthería y orfebrería. Están ubicados en San Francisco de Rari, en la localidad de Camino negro, en el kilómetro 1,5 efectúan talleres de carpintería entre otros, previa coordinación.

Si deseas conocer estas rutas y más, "Enhuellados" es el tour operador indicado, realizando rutas familiares, deportivas, actividades acuáticas entre otras. Para reservar, ver directorio.

Encuentro de Eco Valles

Un panorama imperdible es el encuentro de Eco Valles, organizado por la Cámara de Ecoturismo y Artesanías de Colbún. En 2023 se realizó su cuarta versión en el "Centro Ecuestre Equilibre Maule", ubicado en kilómetro 3 del camino a Los Rabones.

La actividad convocó una diversidad de emprendimientos, oficios y artesanías, que son parte fundamental del patrimonio cultural de la comuna y la región. Ofreció más de 20 talleres gratuitos a la comunidad cuyo objetivo fue fortalecer y promover el turismo sustentable, así como una variedad de productos agroecológicos, artesanías y terapias que apuntan a la conexión con la naturaleza y autocuidado.

En la ocasión se desarrollaron diversas actividades como meditación y yoga, taller de bosques nativos, muro escalada, senderismo, sonoterapia y actividades náuticas.



Registros del 4º encuentro de Eco valles

Rari

Pueblo Artesanal del Mundo



Arte en Crin, piezas decorativas con sus vistosos y llamativos colores

Invitamos a conocer el mágico pueblo de Rari, conocido Nacional e Internacionalmente por su artesanía en Crin. Llegamos por Ruta L-11, usted debe ingresar por calle principal de Panimávida y continuar en dirección a la precordillera, a pocos metros nos recibe la postal de un arco que da la bienvenida a la "Ciudad Artesanal del Mundo".

El encantador pueblo de Rari maravilla por su sinuosa calle que abre los sentidos y nos remonta al pasado, con casas de campo, vistosas y coloridas. Rari es un lugar de tradiciones, que destaca especialmente por su inigualable artesanía en "Crin", y también por sus hermosos paisajes naturales, servicios de camping, alojamiento, turismo aventura y variadas actividades relacionadas con el ámbito astronómico, gastronomía local y los servicios de bienestar, entre otras.

Asombra la artesanía en Crin, caracterizada por sus brillantes colores, la confección de sus minuciosas figuras y de variadas formas como brujitas, mariposas, flores, animalitos, damas, sombreros, aros; seguramente se preguntará ¿Cómo nació esta singular y laboriosa actividad?. Para responder, debemos remontar 200 años aproximadamente en que, según cuentan sus habitantes, se utilizaban las raíces del álamo que salían en el río Rari, las cuales eran teñidas con tintes naturales vegetales, extraídos del mismo ecosistema. ¿Impresionante no?, así confeccionaban esta cestería en miniatura a la que, con el paso del tiempo, se agregaron nuevas materias primas como el pelo o crin de caballo y vaca, dado que las raíces se hicieron cada vez más escasas.

Según estudios se reconoce su origen indígena, emparentado con las prácticas de

cestería en mimbre que realizaba antiguamente el pueblo Mapuche Putaganes.

La comunidad de artesanas de Rari fue reconocida como "Tesoro Humano Vivo" en 2010, tanto por el Consejo Nacional de las Culturas, las Artes y el Patrimonio, así como por la UNESCO. Del mismo modo, en 2015 el pueblo de Rari fue declarado como "Ciudad artesanal del mundo" por el Consejo Mundial de Artesanía (World Crafts Council) y en 2018 las artesanas recibieron el "Sello de Origen" entregado por el Ministerio de Economía y el Instituto de Propiedad Industrial (INAPI). Lo anterior, a modo de valorización de su trabajo y con el propósito de potenciar y proteger comercialmente los productos de las artesanas del crin.

Durante todo el año se celebran fiestas costumbristas, entre las que destacan "San Sebastián", "Cruz de Mayo" y "San Juan". La primera cumple un rol de carácter religioso, se realiza una procesión desde Rari a Panimávida, se traslada "el santo", mientras lo acompañan miles de personas, y centenares de huasos a caballo, quienes rinden homenaje a través de cuecas y tonadas.

Todos los 03 de mayo se celebra la fiesta de "la cruz de mayo". En su origen se efectuaba en todas las casas, se quemaba una cruz para iluminar el camino de las almas de los niños que habían muerto sin ser bautizados, conocidos como "niños moros". Con el paso de los años, el grupo folclórico local "amigos de Rari" rescata esta tradición con algunos matices. Anualmente trasladan desde la parroquia

de Rari una cruz vestida de flores, pasando por todas las casas del pueblo, animando con cánticos a su paso y vitoreando "viva la cruz de mayo, con porotos y zapallo". Si no reciben el apoyo con ofrendas, el cántico cambia a: "Aquí es la casa del pino, donde viven los mezquinos" o "esta es la casa del castaño, donde viven los tacaños". La festividad concluye con la quema de la cruz en la escuela Rari, se comparte con los asistentes, los porotos con zapallo, las sopaipillas y el navegado.

La noche de "San Juan" es una de las fiestas más icónicas del pueblo de Rari, donde convergen dos raíces culturales; la tradición criolla y la ancestral o mapuche, en una mixtura compuesta por magia, rituales y mitos locales. Cuenta el mito que en la noche de San Juan florece la higuera e incluso es posible verla, mediante un recipiente con agua dispuesto bajo el árbol. Pero debe tener precaución, porque en el reflejo no sólo se aprecia la flor de la higuera, sino que también el rostro del diablo.

Esta noche se celebra el cambio de ciclo y el solsticio de invierno, conocido como el año nuevo mapuche o "we tripantü", el cual se recibe con ofrendas para la madre tierra (ñuke mapu), en agradecimiento y rogativa para que el nuevo ciclo sea fructífero. La actividad se desarrolla en la escuela pública del pueblo y cuenta con un show de música chilena, comidas típicas, juegos e historias propias del sector.

Recomendamos visitar en el kilómetro 1,8 la tienda "Correvuela", vitrina rural con enfoque en el bosque esclerófilo; con hidrolatos, textiles, plantas y toda la expresión del bosque maulino.



Correvuela, con sus telas con tintes naturales, labor de rescate de la flora nativa



Continuando el trayecto, encontrará a lo largo del camino diversos talleres de artesanía junto a las salas de ventas en las mismas casas de las artesanas. En el kilómetro 2,5 podrá encontrar la "Agrupación de artesanas del crin de Rari", formada por más de 15 artesanas dedicadas a la creación y rescate de esta centenaria artesanía.



Registro del arte de la creación de piezas únicas en crin

Siguiendo el trayecto, en el kilómetro 3, el espacio "Jardín de Alá" es sin duda una parada obligatoria.

Este reconocido emprendimiento dedicado a la creación de artesanía en Crin y otros productos locales sobresale, por su originalidad y diversidad de sus productos.



Aros y collares creados en crin por Jardín de Alá



Al seguir avanzando llegará al sector de "Rari adentro", en el kilómetro 3,8 encontrará "Tierra de Peumos". Proyecto de ecoturismo que invita a reconectar con la naturaleza. Este espacio permite disfrutar de la vida de campo y todos sus benefi-

cios. Cuenta con cabañas, tinaja, sauna y repostería artesanal para disfrutar. Posee un sendero educativo con mirador panorámico hacia el místico valle de Rari, con acciones y propuestas de conservación por medio del proyecto "más Bosques".



Sendero educativo de "Tierra de Peumos"; y espacios interiores de sus cabañas

En el kilómetro 4,2 llegará al mirador construido por "Chile Nature Expedition", quienes ofrecen una experiencia inolvidable a través de un tour astronómico y caminatas al aire libre, apreciando y aprendiendo de la vía láctea con instrumentos de alta calidad.



Quinamávida

Pueblo de Telares y Piedra Toba

Quinamávida, significa en mapudungún "cerro de cereales" o "cinco cerros". Desde sus orígenes ha destacado por sus aguas termales, el arte del tejido a telar y sus lanas. Se puede llegar por la ruta L-11, al ingresar encontrará su calle principal Máximo Salas, a la cual convergen pequeños callejones.

Se caracteriza por los telares coloridos, confeccionados con lanas hiladas por los vecinos de la comunidad y sus alrededores. Sus piezas son realizadas con el tradicional telar mapuche y entre los productos más destacados podrá encontrar mantas, chalecos, "vicieras", boinas, ponchos, pieceras, frazadas, entre otros. Siendo una actividad que se transmite de generación en generación.

Otro de sus atractivos es la piedra Toba, roca volcano-sedimentaria que se forma de la erupción volcánica, es decir ceniza volcánica petrificada. Cuenta con grandes propiedades curativas y depurativas, gracias a su alto contenido de "zeolita". También es utilizada para dar orígenes a piezas

únicas, de elegantes colores, entre las que destacan el turquesa, rosados y diversos tonos pastel. La piedra es extraída desde los cerros de Quinamávida y trabajada en el taller Quipantoba, lugar que podrá visitar para adquirir algunas de sus diversas piezas talladas; únicas en colores y formas.

La leyenda de la piedra toba se entrelaza con la historia del reino de la princesa Amairai, relato realizado por la artesana Raquel Sepúlveda Meza, nacida y criada en Quinamávida, quien dio vida a 10 esculturas en piedra toba y una serie de fotografías en el marco de un proyecto Fondart regional que desarrolló el 2006.

Cuenta la leyenda que la hija del rey, Amairai, se enamora y huye con el más pobre de los súbditos del reino, Aremis (cazador de pájaros). Fueron perseguidos y prisioneros. El enamorado es condenado a morir en la hoguera y quemado vivo. Ella, encerrada en su castillo, se deja morir de inanición y reclama al dios del amor, Rahir, su abandono. Éste escucha sus súplicas y decide castigar



al reino, bañándolo de lava ardiente, lo que hoy se conoce como Piedra Toba. Se dice que hasta ahora, Amarai continúa recorriendo los cerros de Quinamávida en busca de su amado. A pocos metros del ingreso a Quinamávida encontrará las cabañas y lofts “Puertas de Quinamávida”, un lugar de descanso familiar que cuenta con piscina, tinajas de agua caliente y verdes prados rodeados de la belleza de cerros con bosques nativos.

En nuestro viaje por Quinamávida recomendamos visitar “Tres Litres”, un emprendimiento familiar que incluye artesanía en madera y un vivero con una gran variedad de árboles nativos, frutales, ornamentales, cactus y suculentas. Ambos espacios son atendidos por sus dueños, con asesoría especializada y a excelentes precios.



Espacios exteriores de “Puertas de Quinamávida”, un lugar ideal para el descanso y el relajó

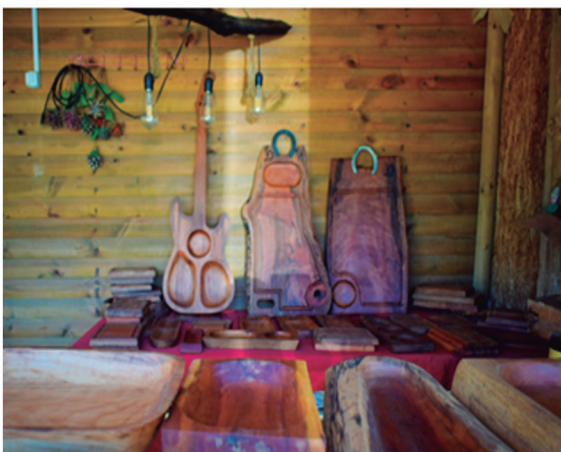

Artesanía en madera de “Tres Litres” con sus tablas y fuentes. Y su vivero donde podrás encontrar un gran variedad de plantas y árboles frutales

Los Rabones

El Mágico Biovalle



Origen del río Putagán en el sector del Estero Nacimiento

Ubicado en la precordillera de Colbún, usted puede acceder al valle de Los Rabones por la ruta L-11, ingresando por el sector Lomas de Putagán o ruta L-39. En el kilómetro 1,5 se encuentra Quilache turismo rural exactamente frente a la escuela. Quilache ofrece exquisitas preparaciones y deliciosas mermeladas caseras producidas a base de fru-

tas cultivadas agroecológicamente. Si tiene pensado llegar temprano en la mañana o, bien, pasado el medio día, Quilache le ofrece desayunos y onces campesinas, donde podrá degustar los sabores del campo y las tradiciones locales, en un ambiente hogareño y familiar.





Mermeladas "Quilache"

Continuando el recorrido por Lomas de Putagán, en el kilómetro 1,6 podrá visitar "Casa Berries" en el callejón Retamal, un lugar diseñado para convivir con la naturaleza y disfrutar de la experiencia de la cosecha

del campo en una plantación de berries. Atendido por sus dueños, ofreciendo una experiencia inolvidable desde el agroturismo. Con la posibilidad de hospedarse en un espacio confortable y acogedor.



Casa Berries, volver a lo natural

En el kilómetro 2,9 se encuentra la “Ruka”, con productos campesinos; pan amasado, empanadas y comida al paso con sabores tradicionales.

Al continuar por la ruta L-39 en kilómetro 3, encontrará el “Centro Ecuestre Equilibre Maule”, con cerca de 60 hectáreas, invita al descanso y la recreación. La propuesta de alojamiento del centro ecuestre es diversa,

con cabañas confortables y glamping, cuyo objetivo es recibir a los visitantes en un entorno natural, rodeado de bosque nativo y grandes praderas. El lugar induce al relax al disfrutar en su zona de SPA de tinajas y sauna. Los caballos del Centro Ecuestre son cuidadosamente entrenados y brindan un posibilidad de cabalgatas en rutas seguras para todas las edades.



Glamping y cabalgatas en Centro Ecuestre Equilibre Maule



En el Km 4 se encuentra “Turismo de Bienestar Newenmapu” (Alma y tierra en mapudungun), con sus talleres de Reiki, meditación, sanación y terapias de reconexión. Cuenta con un refugio hexagonal, diseñado con geometría ancestral, donde se efectúan los talleres y terapias. También podrá observar aves de granja libres y disfrutar de la vida de campo.

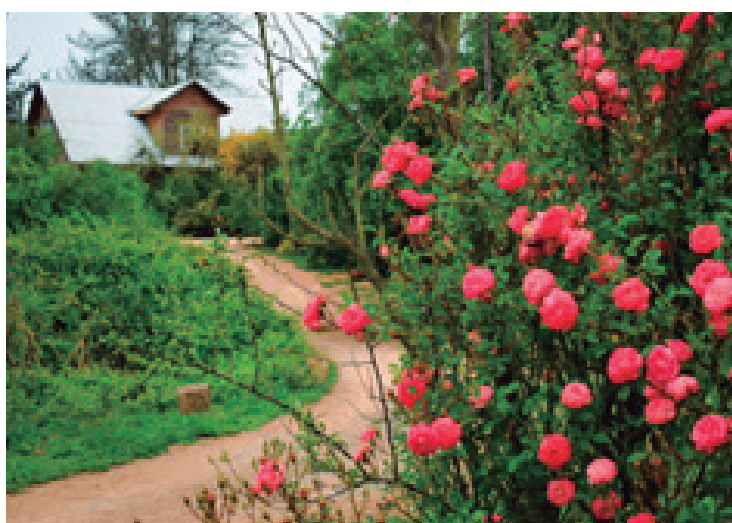



Terapia de Reiki de “Bienestar Newen Mapu”

Continuando por la ruta L-39 ,en el sector de Los Colihues, observará de inmediato paisajes que deslumbran por los colores del bosque nativo, los cerros , el viento y los aromas que abren los sentidos. Al llegar al kilómetro 8,840 se encuentra “Fábulas”,

emprendimiento de fito cosmética natural que ofrece talleres y charlas de cuidado integral, en medio de un maravilloso bosque nativo; con ejemplares de ciprés de cordillera, lenga, quillay entre otras especies precordilleranas del Maule. En el lugar podrá adquirir jabones, shampoo sólidos, pasta dental, desodorantes, entre otros productos cuidadosamente elaborados.



Productos “Fábulas”, el arte de crear con amor

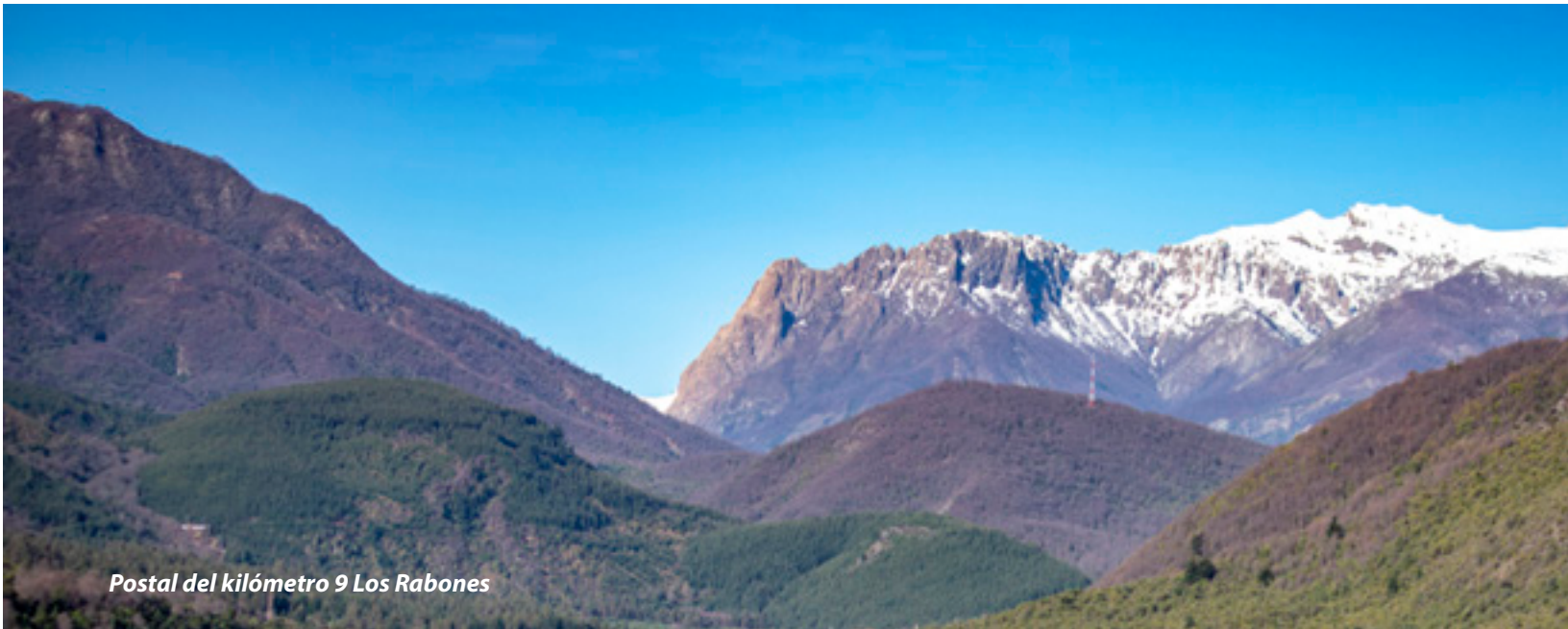

Postal del kilómetro 9 Los Rabones

En este valle acompañará su andar el canto y vuelo del Loro Tricahue, un ave endémica e icónica del sector, que se caracteriza por ser el más grande de su especie. Con sus 7 vistosos colores, con su canto bullicioso, su vuelo sorprende y encanta a los visitantes.



Loro Tricahue

En el kilómetro 13,2 de Los Rabones se ubica "Agroapícola Rabones", un proyecto de apicultura familiar amigable con las abejas. Encontrará gran variedad de productos de

la colmena como: miel, polen, propóleo, velas y apicosmetica natural. Sus dueños entregan conocimientos y educan acerca de esta noble especie y su labor.



Productos de Agroapícola Rabones, con su gran variedad de mieles y jabones

Continuando la ruta de Los Rabones, en el kilómetro 14,5 llegará a una bifurcación que conduce, si es que toma la mano izquierda, al sector de Los Avellanos; camino ancestral y que permite llegar a los pies del cerro Las Vizcachas. En éste camino podrá admirar una colonia de loros Trichahues desde un

mirador que sorprende a los visitantes al observar de cerca a estas aves. El mirador dispone de información educativa al respecto, iconografía, características de hábitat, comportamiento y ciclos de reproducción. Permite al turista una vista del cajón en todo su esplendor.

Infografía del Mirador de Loros Tricahues, en sector Los Avellanos



Si disfruta de las experiencias de interacción colectiva, a pocos metros de la reserva de loros tricahues, en paralelo al mirador se encuentra "Agroturismo Paso Alto ". Lugar inserto en el bosque nativo, se realizan actividades grupales denominadas "desafíos", los

que permiten tener la experiencia de trabajar en equipo y su sentido valórico.

Esta propuesta ofrece caminatas, trekking y arborismo, ideal para estudiantes, trabajadores, e instituciones, con un real impacto en la mejora de la cultura y clima organizacional.

Espacio Natural y desafíos en Agroturismo Paso Alto



Estando en el sector de Los Avellanos, a los pies del cerro Las Vizcachas, podemos observar la majestuosa e icónica piedra del mismo nombre; un Ayllarewe y un reloj solar que ha demarcado con rigor inmemorial, los solsti-

cios de invierno y verano transcurridos. Esta piedra, cuenta la leyenda, ha sido usada por el pueblo mapuche "Putaganés", como centro ceremonial y lugar de observación natural en las alturas.

Vista aérea de la Piedra Las Vizcachas



El turismo en Colbún es observación, contemplación, relajo y disfrute, pero también actividad y ejercicio. En materia de deportes al aire libre, invitamos a realizar el trekking a la piedra Las Vizcachas. Un recorrido cuya duración oscila entre 4 a 5 horas, ida y vuelta, permite apreciar desde las alturas los valles de Los Rabones y Rari, ambas localidades mantienen intactas sus tradicio-

nes. Cabe mencionar que el mágico valle Los Rabones adoptó ese nombre, a partir de la costumbre de los lugareños, consistente en cortar la cola de sus caballos, que se conoce como caballos raboninos. Algunas teorías relacionan a Los Rabones con Rari a partir del intercambio que habría existido entre sus habitantes de la tusa del caballo, materia prima de la artesanía en crin.

Los atractivos en el valle de rabones son diversos y muchos. Luego de realizar caminatas y contemplar su ecosistema, invitamos a visitar a tan 220 metros de la reserva de loros Trichahues la "Ecocafetería Trichahue". Encontrará gastronomía con platos cuyos nombres

son típicos del sector, insumos orgánicos y con producción local. Cuenta con una biblioteca ambiental, guías de campo, binoculares y telescopio. Además disfrutarás de un mini-museo local, con piezas encontradas en la zona; piedras horadadas y fósiles.



Espacio interior y repostería de Ecocafetería Trichahue

Aproximadamente a 300 metros de la Ecocafetería, encontrará "Lagartijas de Rabones", un lugar de descanso y reconexión con la naturaleza. En medio del bosque nativo, a pasos

del río Putagán y a 500 metros del Mirador Trichahue, podrá disfrutar de este espacio que cuenta con tinajas de agua caliente, senderos y cómodas instalaciones.



Postal de Lagartijas Rabones, entre bosques y cerros, que maravillan los sentidos.



Al volver a la ruta L-39 desde Los Avellanos, una opción es avanzar hasta el puente Putagán y dirigirse por la ruta interior que conecta con el sector de Roblería hacia el embalse Ancoa, para llegar a la Reserva Los Bellotos, una área de conservación del belloto del sur; árbol nativo que se encuentra en peligro de extinción y monumento nacional, un infaltable en la ruta.



Ejemplar de Belloto del Sur



Pehuenche

Ruta Internacional, Turismo y Cordillera

Laguna del Maule



El Paso Internacional Pehuenche permite disfrutar de sus hermosos paisajes, cascadas y termas naturales . Si gusta del deporte al aire libre o outdoor, en este destino podrá practicar actividades en nieve, trekking, escalada en roca, avistamiento de aves entre otras. ¿Cómo llegar?. Por la ruta L-11 debe atravesar el emblemático puente Maule, seguir hasta el cruce de Corralones que conecta con la ruta 115-CH. En esta travesía encontrará una bifurcación que le podría conducir a la localidad de Vilches, donde existe una variada oferta de

turismo rural de muy alto nivel. En caso de continuar por la ruta 115-CH, llegará al sector Armerillo, dónde se ubica el Parque Natural Trichahue; área protegida que ofrece senderos de gran belleza escénica .

En Armerillo, muy cercano al parque, está el "Refugio del Trichahue", con su propuesta de cabañas sustentables, piscina y camping a metros del río Maule, con variedad de cerveza artesanal y exquisitas pizzas para acompañar su estadía.



Cabañas inmersas en el bosque, Refugio del Tricahue

Continuando por la ruta Pehuenche llegará a las termas del Médano; famosas por las cuevas de vapor, sauna natural y sus pozos de aguas termales. Un buen panorama para recargar energías y continuar la aventura.

Al seguir por la ruta 115-CH, en el kilómetro 125 y a mano izquierda, podrá observar la Cascada Invertida; un salto de agua que sube empujado por los fuertes vientos. Un deleite para la vista y los sentidos.



Cascada Invertida



Laguna del Maule, cubierta de nieve

En la ruta podrá admirar el Valle de los Cóncores, conocido internacionalmente por los amantes de la escalada y de los deportes de aventura. Ya falta menos para llegar a la Laguna del Maule, una increíble reserva de agua dulce situada a 2.500 metros sobre el nivel del mar. El camino es una verdadera georuta en la cual se puede

apreciar flora y fauna nativa, así como impresionantes formaciones geológicas.

Sus aguas turquesas y los cerros cubiertos de nieve que la rodean, ofrecen un panorama ideal para los amantes del deporte blanco; como randoneros, splitboarders y motos de nieve.

Embalse Machicura, Ecosistema de Anidación de Aves



El Embalse Machicura está a sólo 3 kilómetros de la ciudad de Colbún, por la ruta L-11 y en dirección a la ruta CM-7. Una reserva acuífera de 8 kilómetros cuadrados (km²) proveniente del río Maule. La tranquilidad de sus aguas y la prohibición del uso de embarcaciones a motor ha permitido el surgimiento de un ecosistema natural, propicio para la anidación de aves como el cisne de cuello negro y una parada obligada de aves migratorias.

Se recomienda llevar binoculares para observar este maravilloso paisaje de la avifauna chilena. Durante todo el año se

puede recorrer el pretil, practicar deportes y admirar la puesta de sol.

En temporada estival, entre diciembre y marzo, el Balneario Municipal abre sus puertas. Cuenta con servicios que le entregan comodidad y resguardo si es que desea disfrutar de sus aguas transparentes o realizar actividades a remo como kayak, stand up y triciclos de agua. La playa posee zona de quinchos, food trucks, juegos infantiles y está abierta de martes a domingo.

En la rívera oriente del embalse, en medio de boldos, quillayes, maquis y peumos, se encuentra la bodega de producción del primer vermut del bosque nativo chileno: Vermut Casanegra, proyecto que usted podrá coordinar y visitar. En recorridos guiados por el bosque y la bodega degustará los licores producidos con los aromas y sabores del territorio.



Aves disfrutando del ecosistema del Embalse Machicura, un arte de la naturaleza



Vermut Casanegra, único elaborado con flora Nativa Chilena



Embalse Colbún, Lago Artificial Más Grande de Chile

Tour de Ecorefugio

Para visitar el Lago Colbún debe tomar la Ruta L-11 totalmente asfaltada y continuar por L-391, debidamente señalizada. Con 5.700 hectáreas y 1.490 millones de metros cúbicos, el lago artificial Colbún es el mayor embalse de Chile. Ubicado en la región del Maule, fue construido entre 1980 y 1985 con el fin de retener las aguas del río del mismo nombre, las cuales son usadas para riego y para producción de energía hidroeléctrica.

En el período estival sus aguas alcanzan una temperatura de 23°C. Por esta razón, y por el clima cálido durante los meses de verano, es ampliamente utilizado para la práctica de deportes náuticos.

Sus aguas son muy transparentes, ya que el río Maule arrastra muy poco sedimento cordillerano. Ofrece además una amplia gama de actividades, hospedajes y servicios turísticos para los visitantes.

A lo largo del camino podemos encontrar varios camping y cabañas para que se pueda hospedar. En el kilómetro 5,5 se encuentra "Ecorefugio", un espacio que ofrece una experiencia turística del más alto nivel, cuenta con refugios inmersos dentro del bosque nativo, diver-

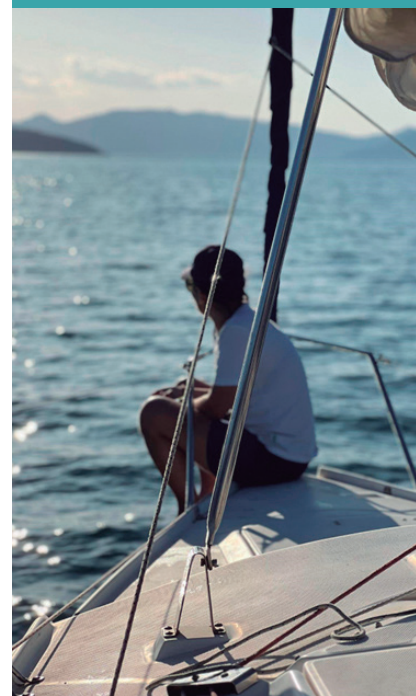



Quincho y domos en Chemamüll



esos panoramas entre los cuales se destaca disfrutar la piscina con vista panorámica al lago Colbún, o tomar los diferentes tour para recorrer los paisajes del entorno, tales como bicicleta de montaña, kayak y cuatrimoto. Durante la noche un imperdible es el cine bajo las estrellas.

En esta hermosa ruta correspondiente al sector de Colbún alto, podrá visitar "Domos Chemamüll" con una propuesta de reconexión y descanso con alojamiento en domos confortables. También podrá degustar su variada carta de cervezas artesanales producidas por cervecería Chemamüll, un clásico de la comuna y la región.

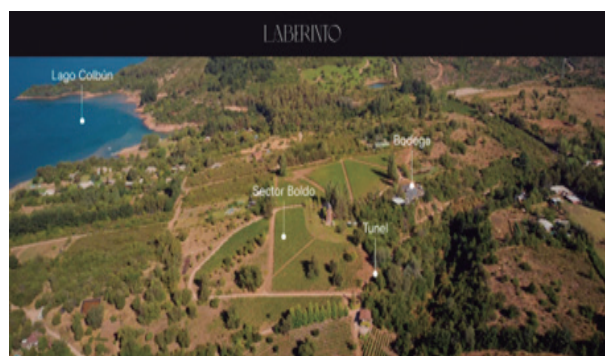

Finalmente, le recomendamos visitar "Viña Laberinto", una empresa vitivinícola premiada a nivel mundial, ubicada en la ribera sur del embalse, kilómetro 14 del camino a La Guardia y que usted podrá conocer mediante coordinación previa.

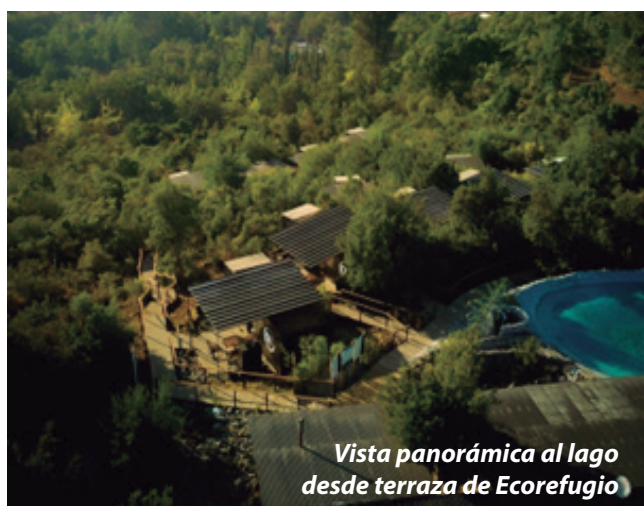

Vista panorámica al lago desde terraza de Ecorefugio



Mapa de ubicación de la viña Laberinto

Valle del Melado

Cuna del Arte Rupestre de la Región



El Valle del Melado es un lugar imperdible en materia de turismo, arqueología y contemplación. Situado en la Cordillera de Los Andes, a la altura de la comuna de Colbún y provincia de Linares, cuenta con más de 2.300 kilómetros cuadrados (km²) de superficie. Para lograr conocerlo, debe conducir por la ruta 115-CH o paso internacional Pehuenche, atravesando el embalse Colbún y en dirección al oriente, hasta cruzar el puente Curillinque. Aproximadamente a 300 metros del puente encontrará un desvío señalizado hacia el sur que dice "Melado". Se trata de un verdadero tesoro natural que captura la esencia de la belleza y diversidad del paisaje chileno. Con ríos y montañas, una frondosa vegetación nativa y un fascinante patrimonio histórico-cultural, el Valle del Melado es un lugar que debe ser explorado, que invita a descubrir su majestuosidad y características únicas en el mundo, ideal para practicar y disfrutar del turismo sostenible en todas las estaciones del año.

El Valle del Melado se distingue por su exuberante diversidad en materia de ecosistemas y copiosos bosques nativos que ofrecen un refugio para la variedad de especies de flora y fauna, convirtiéndose en un verdadero paraíso para los amantes de la biodiversidad. El valle está nutrido por los ríos Relbun, Guaiquivilo y Melado, cuyas aguas prístinas brindan múltiples oportunidades para disfrutar de actividades como el kayak, el rafting y el senderismo junto a sus orillas.

"Parque Guaiquivilo", con 8.500 hectáreas de bosque nativo posee diversos panoramas en diferentes estaciones del año. Cuenta con cómodas y amplias cabañas, confortablemente habilitadas, decoradas finamente con inspiraciones rústicas. Durante la primavera y el verano, se puede disfrutar de agradables caminatas por senderos rodeados de flores silvestres y refrescantes cascadas. En otoño, el valle se tiñe de impresionantes tonos cálidos recreando un ambiente mágico para paseos en bicicleta. En invierno, el Valle del Melado se transforma en un lugar ideal para el esquí de fondo y las caminatas con raquetas de nieve. Descubra las maravillas del Valle del Melado y déjese cautivar por su belleza.



Directorio:



Localidad de Colbún
Servicio Turístico: Rukalauken Restaurant
Dirección: Av. O'Higgins 228, Colbún
Cel: +56 732294976
Facebook: @rukalauken



Localidad de Panimávida
Servicio Turístico: Hotelera Panimávida
Dirección: Catedral s/n, Panimávida
Cel: +569-75796128
Web: www.termasdepanimavida.cl
Mail: reservas@termasdepanimavida.cl



Localidad de Panimávida
Servicio Turístico: Restaurant Catedral
Dirección: Dr. Bravo s/n, Panimávida
Cel: +569-50181852
Facebook: Catedral Restaurant Panimávida
Instagram: @catedralrestaurant_panimavida



Localidad de Panimávida
Servicio Turístico: Cerveza Artesanal
Dirección: Camino Escuela Agrícola
Km 1,5 Paso Rari- Panimávida
Cel: +569-88102299
Mail:agricolabegonsa@gmail.com
Instagram: dertataloco



Localidad de Panimávida
Servicio Turístico: Hostería Estelita
Dirección: Calle Presidente Ibañez Nº 4 ,
Panimávida
Cel: +569-20023745
Web: www.estelita.cl
Mail: contacto@estelita.cl



Localidad de Panimávida
Servicio Turístico: Guía Registrado, Yoga y
productos naturales
Dirección: Las Acacias Nº 32, Panimávida, Colbún
Cel: +569-79541391
Mail: fhasbun@gmail.com
Instagram: @madrenativa_de_panimavida



Localidad de Panimávida
Servicio Turístico: Taller de oficios
orfebrería, luthería y carpintería.
Dirección: Camino negro km 1, San
Francisco de Rari, Colbún
Cel: +569-94845567



Localidad de Panimávida
Servicio Turístico: Enhuellados Chile Tour
Operador Turístico.
Dirección: Km 8 Camino a Panimávida lote
2 A



Localidad de Rari
Servicio Turístico: Correvuela
Dirección: Rari km 1,4
Cel: +569-82185694
Facebook: correvuela
Instagram: correvuela_



Localidad de Rari
Servicio Turístico: Agrupación
de Artesanas de Rari
Dirección: Rari s/n Sede comunitaria Nº 8
Cel: +569-64880229
Mail: euseviakessir@gmail.com



Localidad de Rari
Servicio Turístico: Mirjam Masaje
Dirección: Rari s/n
Cel: +569-64079309



Localidad de Rari
Servicio Turístico: El Jardín de Alá
Dirección: Rari s/n km 3
Cel: +569-81919894



Localidad de Rari
Servicio Turístico: Ecoturismo Tierra de Peumos.
Dirección: Av Rari km 3,8, Rari adentro, Colbún
Cel: +569-82151901
Web: www.tierradepeumos.cl
Mail: contacto@tierradepeumos.cl
Facebook/Instagram: @tierradepeumos



Localidad de Rari
Servicio Turístico: Chile Nature Expeditions
Dirección: Camino Rari L-375 km 4,2,
Parcela El Milagro. Rari Colbún
Cel: +569-88811878/ +569-88857061
Web: www.chilenatureexpeditions.com

Localidad de Quinamávida
Servicio Turístico: Cabañas Puertas Quinamávida
Dirección: San Luis de Panimávida Ruta L 389 s/n, Colbún
Cel: +569-98938748 ó +569-69016426
Mail: pdequinamavida@gmail.com
Facebook: Cabañas Puertas de Quinamávida
Instagram: @puertasdequinamavida



Localidad de Outnamávida
Servicio Turístico: Vivero y artesanías
3litres Artesanías
en madera nativa y Vivero
Dirección: Camino L-389 los colihues
Cel: +569-44303026
Mail: emilianovasquez02@gmail.com
Facebook: 3 litros artesanía
Instagram: artesanía_3litres

**Localidad de Los Rabones**

Servicio Turístico: Quilache Mermeladas Artesanales
 Dirección: Camino a Los Rabones s/n Km 1,5
 Cel: +569-81478761
 Mail: camensanchez.alvarez1950@gmail.com
 Instagram: @quilache.mermeladas

**Localidad de Los Rabones**

Servicios Turísticos: CasaBerries
 Dirección: Lomas de Putagán km 1.6 callejón retamal casa 44
 Mail: casaberriescolbun@gmail.com
 Instagram: casaberries

**Localidad de Los Rabones**

Servicio Turístico: Rucas de San Francisco
 Dirección: Sector San Francisco, comuna de Colbún a 10 minutos de Linares por la ruta L-11
 Cel: +56982561370
 Web: www.rucasdesanfrancisco.cl
 Mail: anitta@live.cl
 Facebook: CabanasSanFcoColbun

**Localidad de Los Rabones**

Servicio Turístico: Equilibre Maule
 Dirección: Camino a Los Rabones km 3
 Cel: +569-99916052
 Web: www.equilibremaule.cl
 Facebook/instagram: equilibremaule

**Localidad de Los Rabones**

Servicio Turístico: Reiki NewenMapu
 Dirección: Camino a Los Rabones s/n km 4
 Cel: +569-87404097
 Mail: miverdugo1@gmail.com

**Localidad de Los Rabones**

Servicio Turístico: Fábulas- Salud, Belleza y Amor
 Dirección: Camino a Los Rabones km 8.840, Colbún
 Cel: +569-81896867
 Web: www.fabulas.cl
 Mail: tanya@fabulas.cl

**Localidad de Los Rabones**

Servicio Turístico: Agroapícola Rabones
 Dirección: Los Rabones, Km 13,250, Colbún
 Cel: +569-74033572/ +569-86296002
 Web: www.agroapicolarabones.cl
 Mail: agroapicolarabones@gmail.com
 Instagram: @agroapicola_rabones

**Localidad de Los Rabones**

Servicio Turístico: Agroturismo Paso Alto
 Dirección: Camino vecinal Los Avellanos km 1, Los Rabones
 Cel: +569-79181648
 Mail: m.gonzalezwhinroth@gmail.com

**Localidad de Los Rabones**

Servicio Turístico: Ecocafetería Tricahue
 Dirección: Camino vecinal Los Avellanos, Los Rabones
 Cel: +569-61209601
 Mail: ecocafeteriatricahue@gmail.com
 Facebook/Instagram: @ecocafeteriatricahue

**Localidad de Los Rabones**

Servicio Turístico: Alojamiento Cabañas Las Lagartijas de Rabones
 Dirección: Camino vecinal Los Avellanos, Los Rabones
 Cel: +56 992258405
 Mail: selvacareaga@gmail.com

Localidad de Pehuenche

Servicio Turístico: Refugio del Tricahue
 Dirección: Km 70 Paso Internacional Pehuenche
 Cel: +569-82222151
 Web: www.refugio-tricahue.cl
 Mail: refugio.tricahue@yahoo.fr
 Facebook/Instagram: refugiodeltricahue/campingrefugiotricahue

**Localidad de Embalse Machicura**

Servicio Turístico: Vermut Casanegra
 Dirección: Rivera poniente Embalse Machicura
 Cel: +569-71505348
 Mail: vermutcasanegra@gmail.com

**Localidad de Embalse Colbún**

Servicio Turístico: Ecorefugio SPA
 Dirección: Península la Patagua 12 c, Lago Colbún
 Cel: +569-31784305
 Web: www.ecorefugio.cl
 Mail: info@ecorefugio.cl

**Localidad de Panimávida**

Servicio Turístico: Cerveza Artesanal Chemamull, Ecodomos,
 Dirección: Ruta L-355 ribera sur lago Colbun km 8,5 Colbún Alto.
 Cel: +569-63003175
 Web: cervezachemamull@gmail.com

**Localidad de Embalse Colbún**

Servicio Turístico: Experiencia del vino Laberinto
 Dirección: Ribera Sur Lago Colbún km 14- La Guardia, Colbún
 Cel: +56981361101
 Mail: rafael@laberintowines.com

**Localidad de Melado**

Servicio Turístico: Parque Guaiquivilo
 Dirección: Cajón del Melado s/n, Colbún
 Cel: +569-94418074
 Web: www.parqueguaiquivilo.cl
 Mail: bienvenidos@parqueguaiquivilo.cl



Experiencias de ECOLBUN

www.vivecolbun.cl

SERCOTEC